Купить квартиру за 3 780 000 рублей на Калининград, микрорайон Прибрежный, Береговая улица, 66

Калининградская область, Калининград, микрорайон Прибрежный, Береговая улица, 66

3 780 000 Р
61 967Р за м^2

61.00 м^2	9.00 м^2	5 из 6
Общая	Кухня	Этаж

2кк НА БЕРЕГОВОЙ! Подходит под ИПОТЕКУ! Продам удобную двухкомнатную квартиру с лоджией, возле лесного массива и прекрасным видом на залив! Вся сумма в договоре. Подходит под ипотеку. Квартира на 6м этаже, над головой никого больше нет! О КВАРТИРЕ (61.4 м2): Просторная кухня (8.6 м2); Комфортная гостиная (17.5 м2); Уютная спальня (17.1 м2) с выходом на застекленную лоджию (ок.3м2); Вместительный зонированная холл-прихожая (6.6 + 5.7 + 1.8 м2) с кладовой (0.9 м2); Санузел раздельный (2.1 и 1.4 м2); Квартира на шестом этаже шестиэтажного дома. В квартире выполнен качественный косметический ремонт. Потолок - стяжка. Мебель и техника - по договоренности. Полная сумма в договоре. КОММУНИКАЦИИ: Отопление - центральное; Водоснабжение (холодное и горячее) - центральное; Канализация — центральное; Интернет - оптоволокно; О ДОМЕ: Дом 1993г.р.. Шестиэтажный, со своей современной детской и спортивной площадками, а также, вымощенными плиткой, зонами парковки. О РАЙОНЕ: Квартира находится в микрорайоне Прибрежный. В 200м - Калининградский залив. Рядом лес, залив и оккультуренный карьер «Мечты - излюбленное место отдыха жителей Калининграда в любое время года. Рядом с домом школа с современным стадионом, детскими и спортивными площадками, и детский сад. Продуктовые магазины, почта ...

0 с 02.07.2025, обновлен 02.07.2025

Продавец: Максим

Телефон: +79673515138

Характеристики
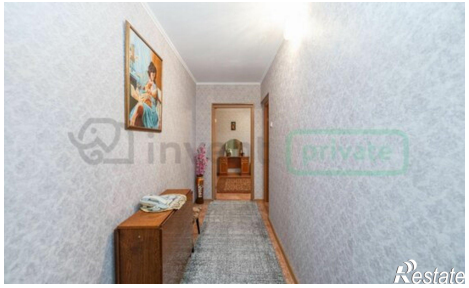
Количество комнат	2	Этаж	5
Этажей всего	6	Площадь кухни	9.00 кв. м