Купить квартиру за 5 700 000 рублей на Садовая улица, 17А

Калининградская область, Гурьевск, Садовая улица, 17А

5 700 000 Р
135 714Р за м^2

42.00 м^2	18.00 м^2	9.00 м^2	5 из 5
Общая	Жилая	Кухня	Этаж

Код объекта: 1665259. Предлагаем к продаже просторную однокомнатную квартиру в городе Гурьевске на улице Садовой. Кирпичный дом 2008 года постройки. Автономное газовое отопление. Общая площадь-42 метра. Комната-18 метров, кухня- 9 метров, прихожая-7 метров. Квартира отличается оригинальной планировкой. Сделано продуманное зонирование:гостиная, рабочая зона и спальня. Это обеспечивает удобство и уединение для каждого члена семьи. Разделение пространства позволяет более эффективно использовать комнату, выделяя места для различной активности-отдыха, общения или работы. В прихожей есть место для гардеробной. К квартире прилагается собственное парковочное место, что исключает проблемы с поиском стоянки для автомобиля. Огороженная территория вокруг дома обеспечивает дополнительную безопасность и комфорт. Есть подвал. Дом находится в спокойном районе с развитой инфраструктурой. Рядом-школа, парк, магазины ,остановка общественного транспорта. Один собственник. Без долгов и обременений.

0 с 02.07.2025, обновлен 02.07.2025

Продавец: Собственник

Телефон: +79114931357

Характеристики

Количество комнат	1	Тип дома	кирпично-монолитный
Этаж	5	Этажей всего	5
Площадь жилая	18.00 кв. м	Площадь комнат	18.00 кв. м
Площадь кухни	9.00 кв. м		

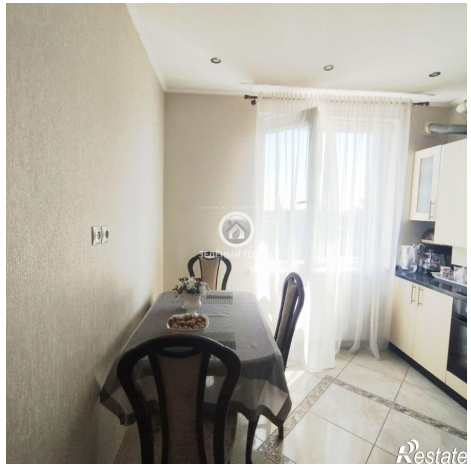

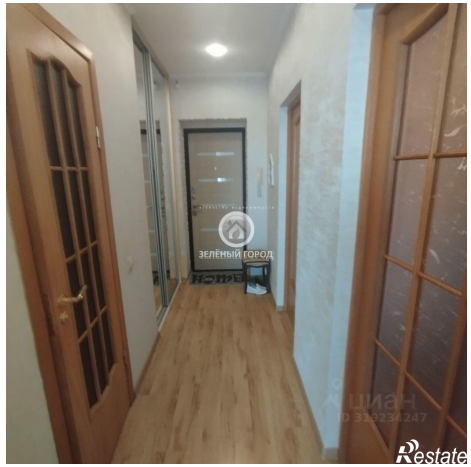

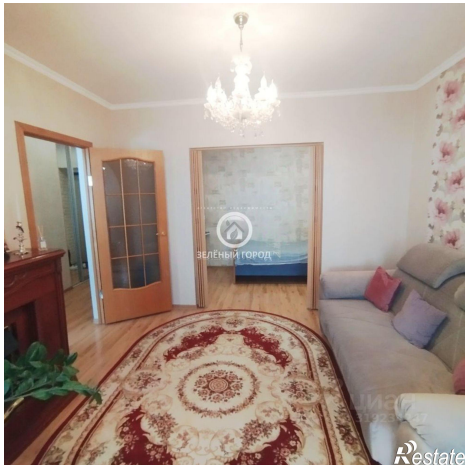
ЗЕЛЁНЫЙ ГОРОД
Restate

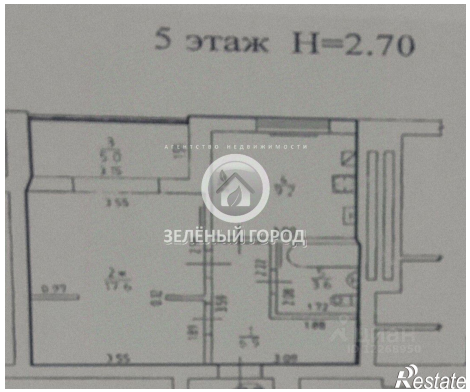
5 этаж H=2.70
ЗЕЛЁНЫЙ ГОРОД
Restate