Купить квартиру за 7 100 000 рублей на Майский проезд, 5 к3

Калининградская область, Светлогорск, Майский проезд, 5 к3

7 100 000 Р
262 963Р за м^2

27.00 м^2	11.60 м^2	6.00 м^2	3 из 7
Общая	Жилая	Кухня	Этаж

Продаётся стильная квартира в премиальном ЖК Lake City ! Локация: Живописный Светлогорск тихий, экологичный район у озера Тихое Всего 15 минут неспешной прогулки до морского побережья В шаговой доступности кафе, магазины, транспорт, вся необходимая инфраструктура О жилом комплексе: Бизнес-класс с продуманной концепцией и эстетикой Вентилируемые фасады идеальный микроклимат круглый год Эффективная вечерняя подсветка уют и безопасность Авторский ландшафтный дизайн зелёные зоны и зоны отдыха Детские и спортивные площадки Круглосуточное видеонаблюдение Корзины для установки внешних блоков кондиционеров Лапомойки для домашних питомцев Система от протечек воды Основной и резервный насосы для стабильного напора воды на всех этажах Канализационные стояки с повышенной шумоизоляцией Улучшенная звукоизоляция полов Планировка квартиры (27,08 м²): Комната 11,62 м² Кухня 6,26 м² Уютная лоджия 3,26 м² Санузел 3,83 м² Прихожая 3,75 м² Серая чистовая отделка свобода для дизайнерских решений Инвестиционные преимущества: Выгодное расположение у воды Современные строительные технологии Высокий потенциал для аренды Идеальный вариант для комфортной жизни у моря! Объект 228777 Агентство недвижимости Инвент - эксперт на рынке ...

0 с 03.07.2025, обновлен 03.07.2025

Продавец: Собственник

Телефон: +79114533471

Характеристики

Количество комнат	1	Тип дома	кирпично-монолитный
Этаж	3	Этажей всего	7
Площадь жилая	11.60 кв. м	Площадь кухни	6.00 кв. м

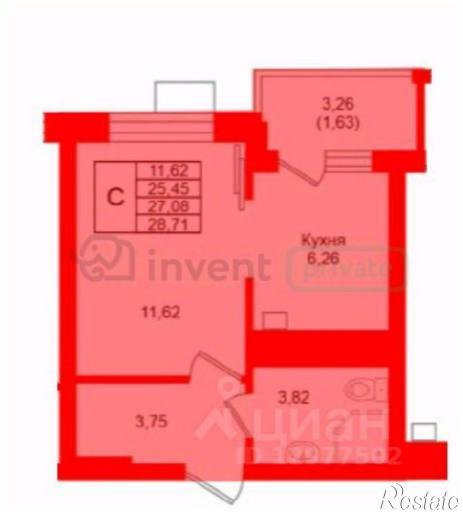
3,26
(1,63)
C
11,62
25,45
27,08
28,71
Кухня
6,26
11,62
3,82
3,75

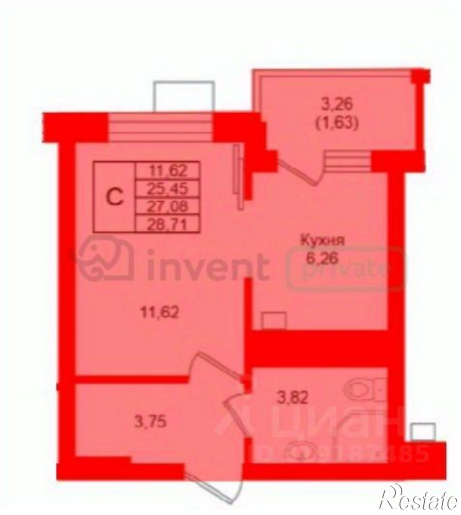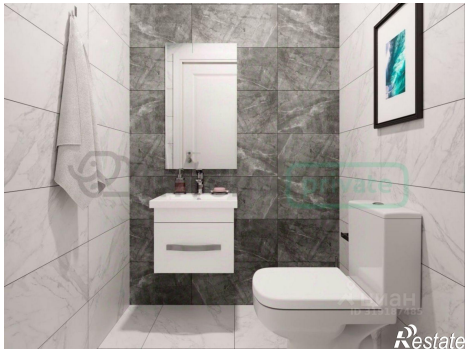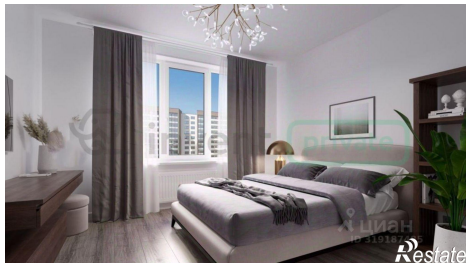
3,26
(1,63)
C
11,62
25,45
27,08
28,71
Кухня
6,26
11,62
3,82
3,75