Сдать квартиру за 42 000 рублей на Калининград, улица Согласия, 56

Калининградская область, Калининград, улица Согласия, 56

42 000 Р в месяц

36.00 м^2	11.00 м^2	18.00 м^2	2 из 3
Общая	Жилая	Кухня	Этаж

На 2-м этаже 3-х этажного дома. Дом 2021 года постройки, огороженная территория с зонами отдыха и детской площадкой, двор без машин, частная парковка, автономное отопление.Просторная кухня-гостиная 18 кв.метров с раскладным диваном, уютная спальня с двуспальной кроватью и гардеробом. Имеется необходимая мебель и бытовая техника для комфортного проживания. Большая застекленная лоджия. Интернет, Wi-Fi. На все коммуникации установлены счётчики. Коммунальные платежи около 3000 руб. В шаговой доступности школа, детские сады, магазины, ДС Янтарный , остановки общественного транспорта, два выезда на окружную дорогу в 3 минутах. Плата 42000 руб. в месяц. Залог 30000 руб. возвращается при выезде. Королевское обслуживание каждого клиента. С нами надежно, с нами престижно, с нами безопасно. Versetti&Co.

1 с 03.07.2025, обновлен 03.07.2025

Продавец: Собственник

Телефон: +79118513312

Характеристики

Количество комнат	1	Этаж	2
Этажей всего	3	Площадь жилая	11.00 кв. м
Площадь кухни	18.00 кв. м		

https://kaliningradskaya-oblast.restate.ru/obj/arenda-odnokomnatnoy-kvartiri-kaliningrad-ulica-soglasiya-56-18232219821/

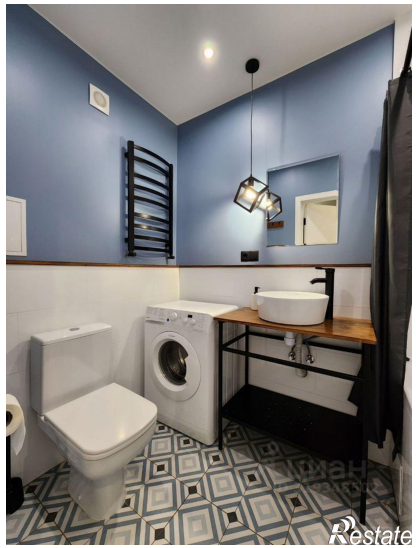

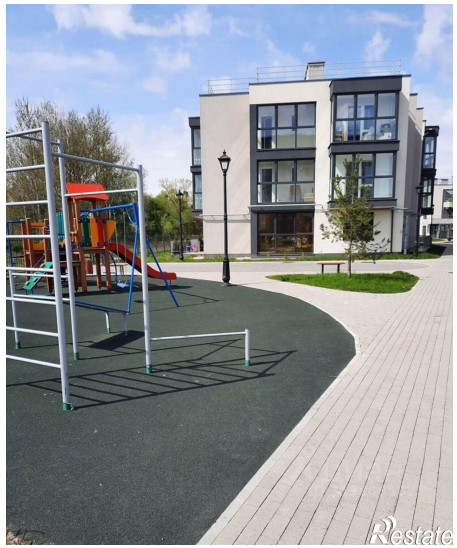

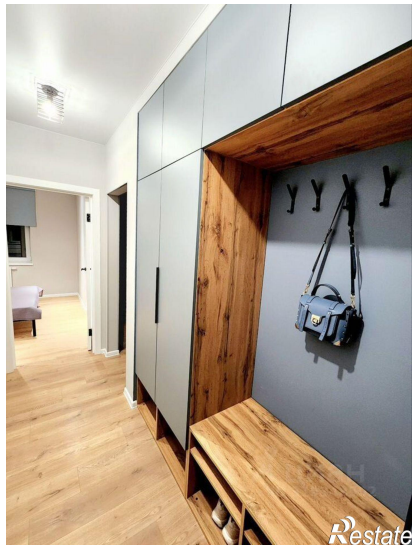
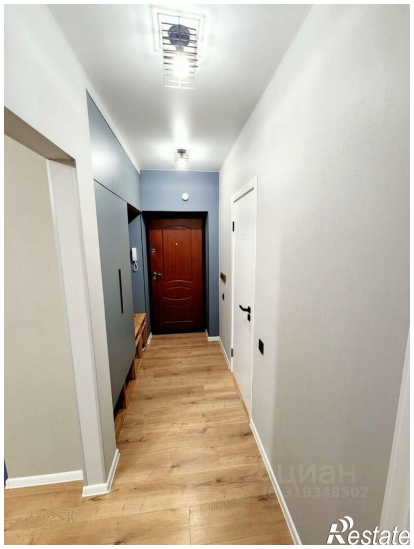
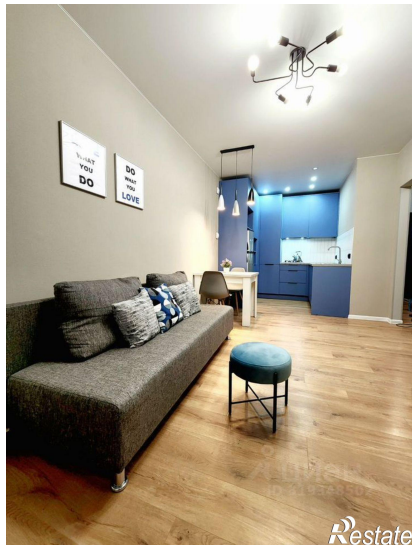
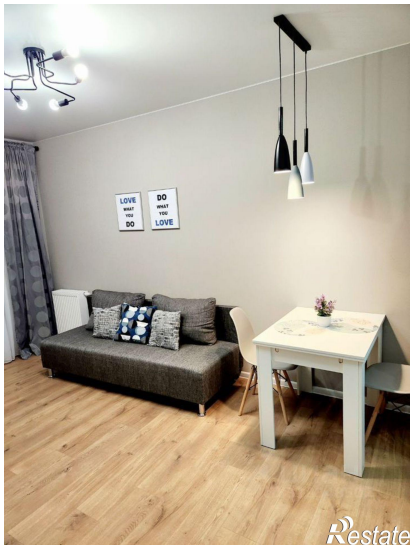

Restate

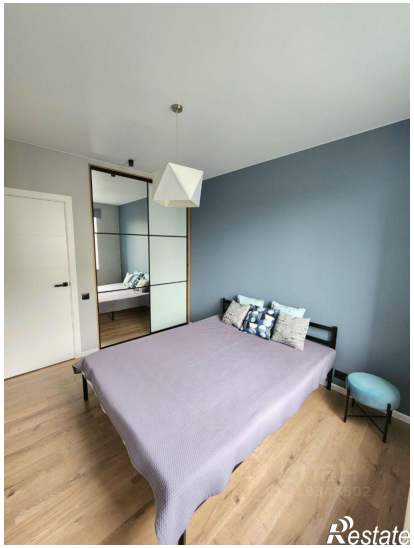
Restate