Сдать квартиру за 40 000 рублей на Калининград, улица Юрия Гагарина, 11

Калининградская область, Калининград, улица Юрия Гагарина, 11

40 000 Р в месяц

41.00 м^2	10.00 м^2	4 из 13
Общая	Кухня	Этаж

Объявление от собственника. Сдаётся с 11-12 июля 2025 г. чистая, светлая, уютная однокомнатная квартира с ремонтом порядочным людям. В квартире не курят, без животных. Окна панорамные. Автономное отопление/счетчики. Закрытый двор с детской площадкой. Престижный район Калининграда, рядом с Королевскими воротами, в пешей доступности Верхнее и Нижнее Озеро, Музей Янтаря. От дома 15 минут ходьбы до центра города. Рядом с домом находятся супермаркеты, заправка, парикмахерская, остановки общественного транспорта.

2 с 03.07.2025, обновлен 03.07.2025

Продавец: Собственник

Телефон: +79814623625

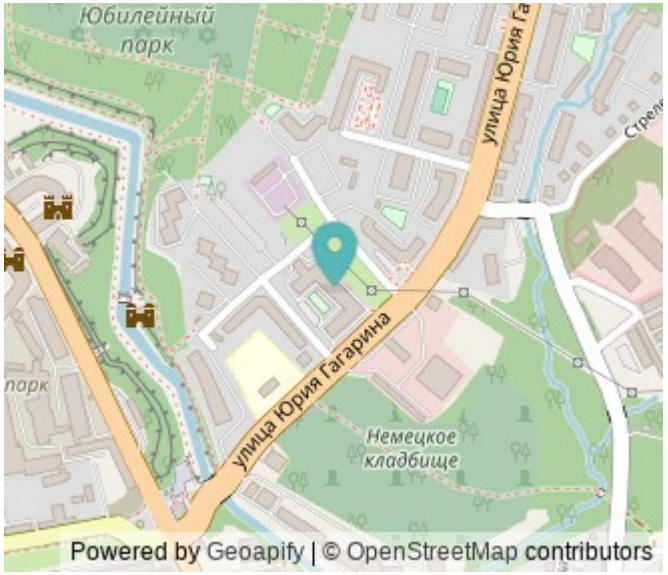

Характеристики

Количество комнат	1	Тип дома	кирпичный
Этаж	4	Этажей всего	13
Площадь кухни	10.00 кв. м		
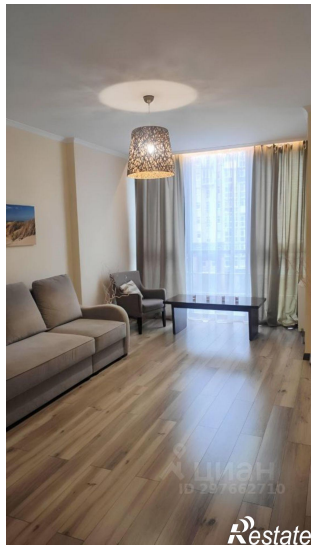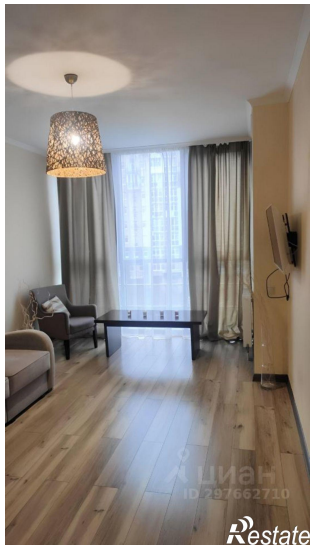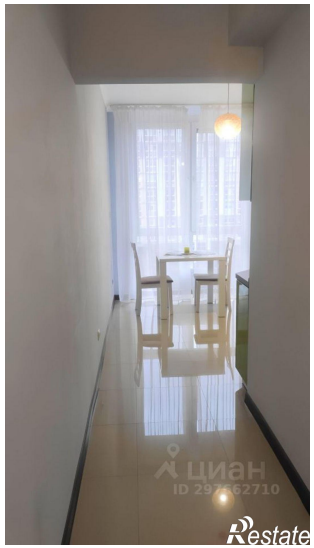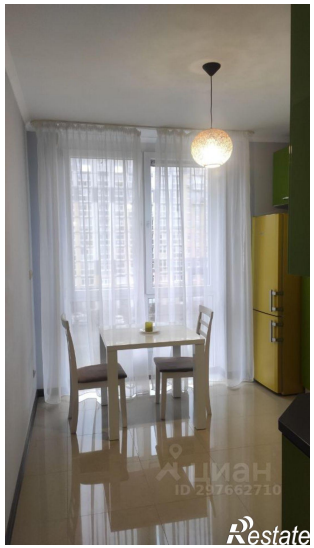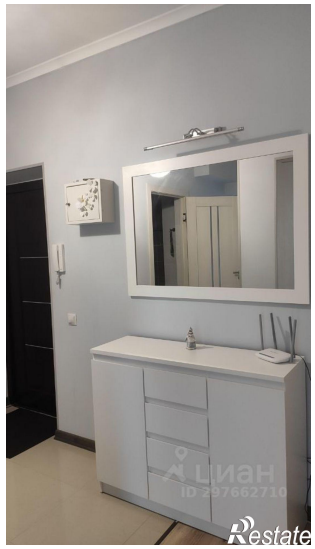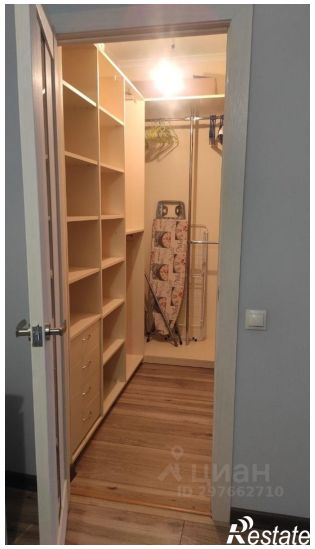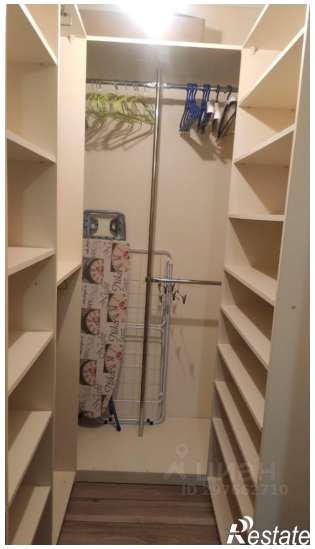
https://kaliningradskaya-oblast.restate.ru/obj/arenda-odnokomnatnoy-kvartiri-kaliningrad-ulica-yuriya-gagarina-11-18232219828/