Сдать квартиру за 30 000 рублей на улица Ушакова, 33

Калининградская область, Балтийск, улица Ушакова, 33

30 000 Р в месяц

45.00 $м^2$	4 из 10
Общая	Этаж

Сдам с сентября на длительный срок , (без выселения на сезон) Море в 5 минутах ходьбы. в квартире 2-х спальная кровать , диван раскладной , телевизор , большой шкаф , стиральная машина , микроволновка , плита+духовка, холодильник , имеется базовая посуда, постельные принадлежности. Wi-Fi безлимитный - (в подарок). 30 + коммуналка(в среднем лето до 4 тысяч , зима до 6 тысяч выходит). + при заезде залог. 20т. Рядом остановка городского транспорта на котором удобно добраться до центра, либо до морского бульвара (до парома). В шаговой доступности магазины , аптека , пункты выдачи OZON , Wildberries. Море в 5 минутах ходьбы.

3 с 04.07.2025, обновлен 04.07.2025

Продавец: Собственник

Телефон: +79814623181

Характеристики

Количество комнат	1	Тип дома	панельный
Этаж	4	Этажей всего	10
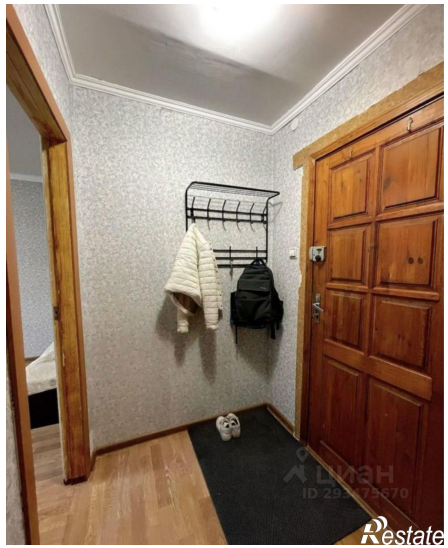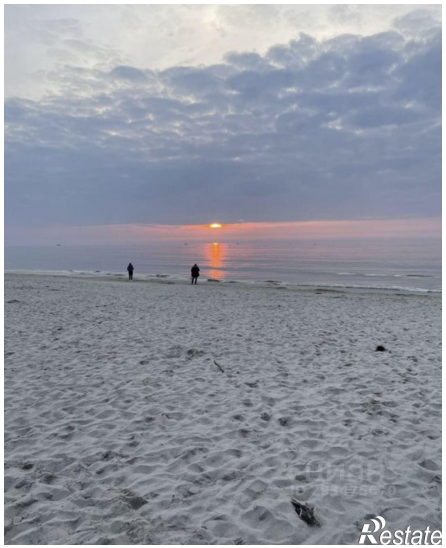
https://kaliningradskaya-oblast.restate.ru/obj/arenda-odnokomnatnoy-kvartiri-ulica-ushakova-33-18232229060/