Сдать квартиру за 177 000 рублей на Неманский муниципальный округ, посёлок Горино

Калининградская область, Неманский муниципальный округ, посёлок Горино

177 000 Р в месяц

59.00 м^2	6.00 м^2	1 из 1
Общая	Кухня	Этаж

Сдается квартира в немецком доме, расположенном в поселке Горино, Неманский район. Дом на 3 семьи. В квартире 2 комнаты, ванная с туалетом, кухня, чердак и подвал. Отопление печное. В квартире требуется ремонт, но жить можно. Во вдоре большая территория под огород, большой двор и сад, сарай и дровник. Рядом лес, остановка общественного транспорта. Место для тех, кто любит чистый воздух, природу и тишину или для тех, кто любит заниматься огородом. Коммунальные платежи небольшие. Около 2 -2.5 тысяч за все коммунальные услуги. Преимущество немецких домов это толстые стены, благодаря которым зимой долго держится тепло, а летом не жарко. Высокая шумоизоляция. В квартире остается техника, мебель, рабочие инструменты.

0 с 04.07.2025, обновлен 04.07.2025

Продавец: Собственник

Телефон: +79114630528

Характеристики

Количество комнат	2	Этаж	1
Этажей всего	1	Площадь кухни	6.00 кв. м

https://kaliningradskaya-oblast.restate.ru/obj/arenda-dvuhkomnatnoy-kvartiri-nemanskiy-municipalnyy-okrug-posyolok-gor-18232232532/

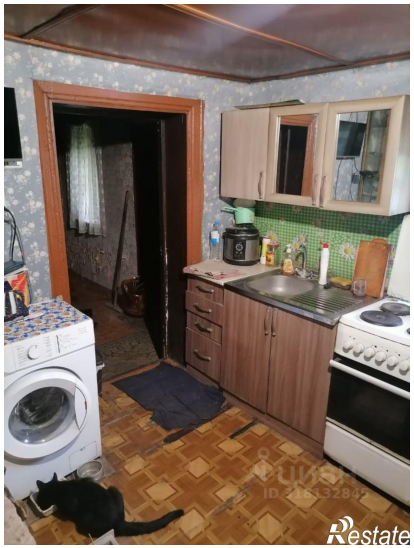

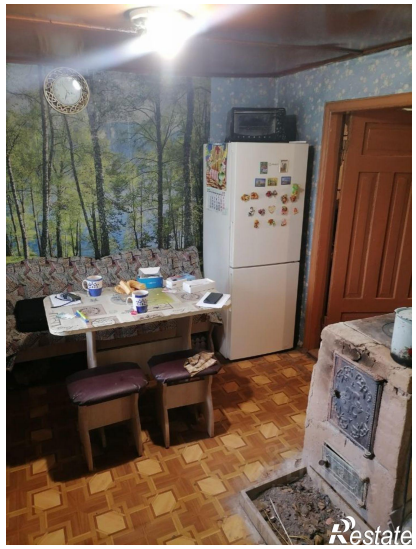
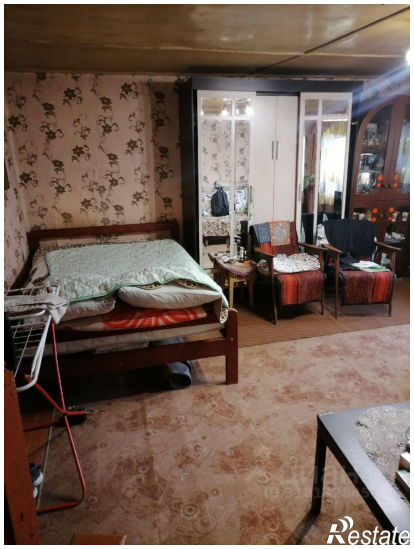
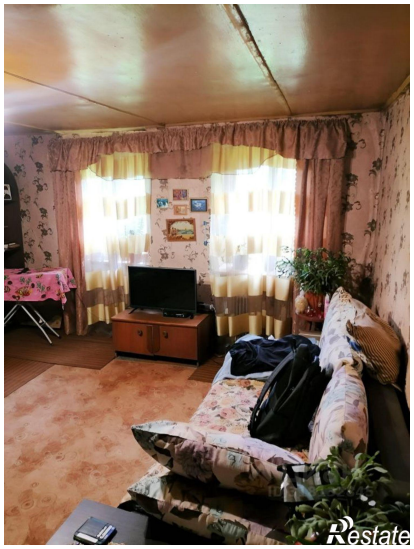
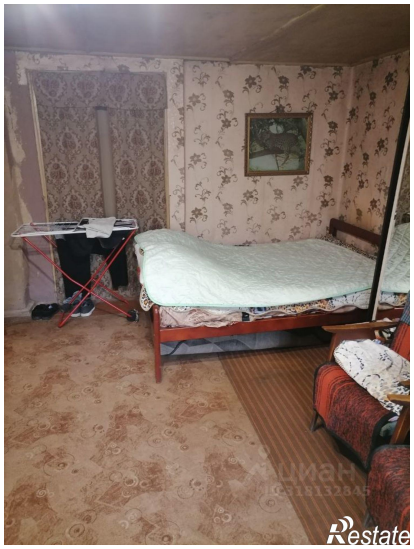

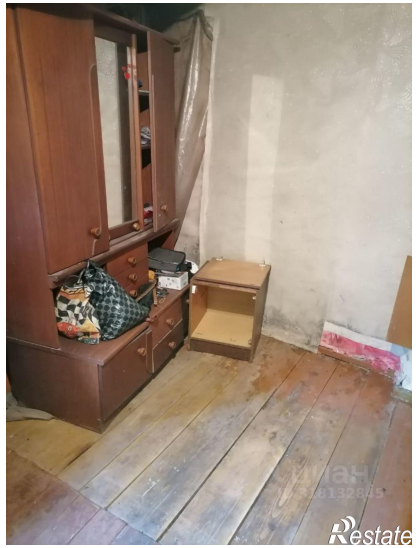
Restate

Restate