Купить квартиру за 5 500 000 рублей на ул Шатурская, 35В

Калининградская область, Малое Васильково, ул Шатурская, 35В

5 500 000 Р
152 778Р за м^2

36.00 м^2	9.00 м^2	7 из 8
Общая	Кухня	Этаж

Эта уютная и светлая однокомнатная квартира в красивом новом доме на самой, близкой к центру, окраине Калининграда идеальна для тех кому важен комфорт и удобство. С общей площадью 36,3 кв.м. и кухней 9.3 кв.м. Покупатель не платит комиссию! О квартире: - Автономное отопление, - Свежий хороший ремонт, что позволит вам оформить интерьер по вашему вкусу. - Два больших балкона, - Большие окна и дверные проемы, - Мебель и техника остаются, - Фотографии соответствуют действительности. - Чистая вода в водопроводе. - Просторный и светлый совмещенный санузел с окном и удобно оборудован (полотенцесушитель, новая сантехника, шкафчики и зеркала). - Отличное сочетание цена-качество делает эту квартиру привлекательным вариантом на современном рынке недвижимости! О доме: - Дом подключен к новой водоносной станции - Дом огорожен кованным забором с откатными воротами на пульте управления, - Хорошо работает управляющая компания. - Ухоженная территория вокруг дома и в доме, - Места общего пользования из качественных материалов. Продуманный дизайн, под мрамор с зеркалами. - Лифт дизайнерский с зеркалами. - Просторная и креативная зона барбекю во дворе с лавочками и столиком. - Удивительная детская площадка хорошо оснащена. - Декоративные растения и лавочки украшают двор. - Супермаркет Пятерочка, салоны ...

0 с 09.07.2025, обновлен 09.07.2025

Продавец: Ольга

Телефон: +79097754874

Характеристики

Количество комнат	1	Этаж	7
Этажей всего	8	Площадь кухни	9.00 кв. м
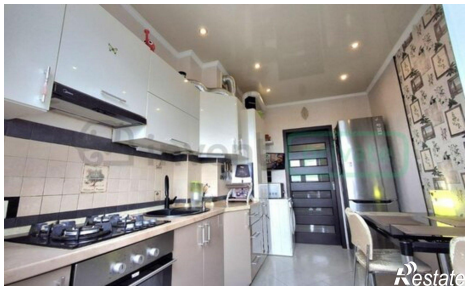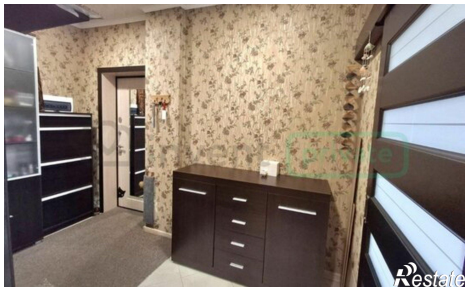
https://kaliningradskaya-oblast.restate.ru/obj/prodazha-odnokomnatnoy-kvartiri-ul-shaturskaya-35v-18232266495/