Купить квартиру за 3 600 000 рублей на Луговая улица, 2

Калининградская область, Светлый, Луговая улица, 2

3 600 000 Р
72 000Р за м^2

50.00 м^2	36.30 м^2	8.00 м^2	4 из 5
Общая	Жилая	Кухня	Этаж

предлагаем к покупке просторную двухкомнатную квартиру в панельном доме 1986 года постройки в хорошей локации г. Светлого, Рядом кольцо 105 автобуса, школы, д/сады, в шаговой доступности все необходимые объекты инфраструктуры, лесной массив, прогулочная зона Квартира светлая, у нее одна из самых удачных планировок: Комнаты изолированные, на разные стороны, в каждой комнате есть лоджия кладовая-гардеробная С/у раздельный, в плитке кладовая-гардеробная кухня 8 м кв Возле дома вместительный паркинг, палисадник с яркими цветущими кустарниками, розами, гортензиями. Отопление центральное, установлены счетчики, коммунальные платежи экономичные. Квартира полностью готова к продаже, полная цена в договоре, заинтересованному покупателю - душевный торг Комиссия агентства входит в указанную стоимость, бонусом Вы получаете полное юридическое сопровождение от просмотра квартиры до получения ключей после сделки Пишите, звоните, и мы покажем квартиру в любое, удобное для Вас время по предварительной договоренности До скорой встречи в квартире и на сделке сделке!

0 с 12.07.2025, обновлен 12.07.2025

Продавец: Собственник

Телефон: +79114708260

Характеристики

Количество комнат	2	Тип дома	панельный
Этаж	4	Этажей всего	5
Площадь жилая	36.30 кв. м	Площадь кухни	8.00 кв. м

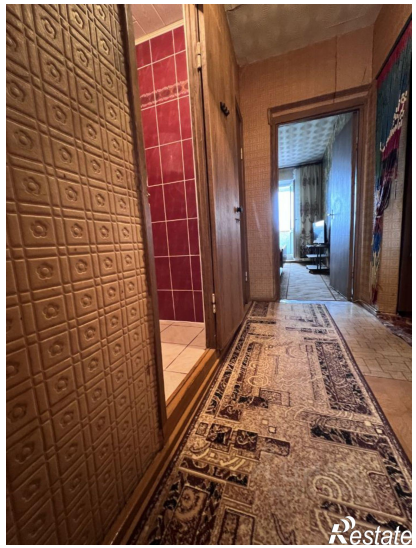
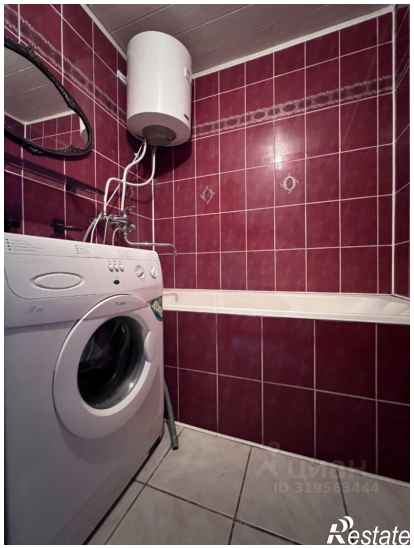

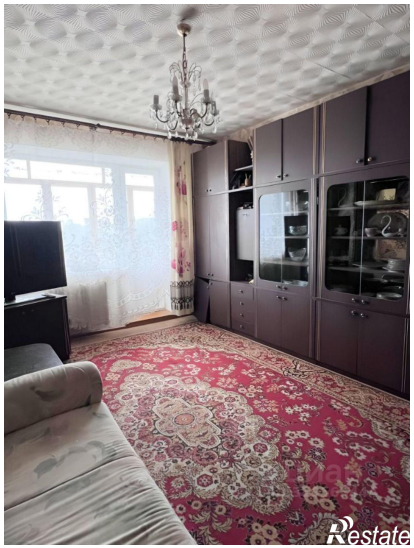

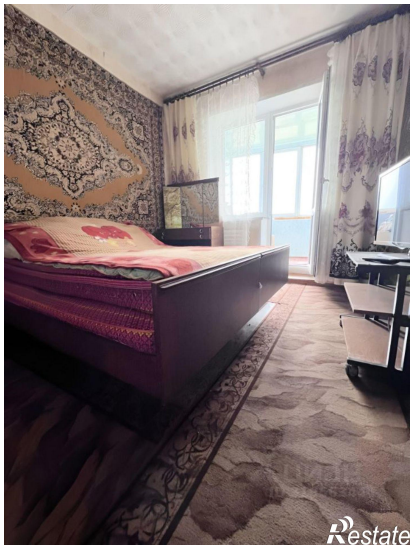

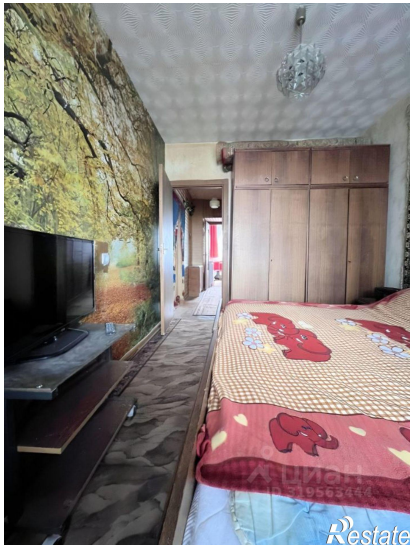
Restate

Restate