Купить квартиру за 16 500 000 рублей на Зеленая ул, 2

Калининградская область, Светлогорский район, Светлогорск, Зеленая ул, 2

16 500 000 Р
137 500Р за м^2

120.00 м^2	85.00 м^2	12.50 м^2	4 из 5
Общая	Жилая	Кухня	Этаж

Продается трехкомнатные двухуровневые апартаменты, расположенные на 4 и 5 этажах пятиэтажного дома 2020 года в Светлогорске на улице Зеленой. Общая площадь квартиры 120 метров, кухня 12. метров, комнаты 11.15 и 9 метров. В квартире 2 балкона с шикарным видом,2 просторные ванные с окном по 10 метров каждая. Отопление автономное на весь дом. В каждой квартире установлен климат контроль и тепловые счетчики. Дом имеет огороженную территорию с гостевой парковкой. По соседству нет многоэтажной застройки. Квартира расположена в самом сердце Светлогорска до моря 10 минут прогулочным шагом, Приобретая такую недвижимость Вы будете наслаждаться тишиной и чистым морским воздухом! Звоните. записывайтесь на просмотр и покупайте!№119941Объект № 119941 Агентство недвижимости «Инвент» - эксперт на рынке жилой и коммерческой недвижимости Калининграда. История компании начинается с 1997 года. Комплексное сопровождение сделок любой сложности обеспечивают опытные агенты, сильный юридический штат и свой ипотечный брокер. Компания «Инвент» аккредитована во всех крупных банках и помогает своим клиентам оформить ипотеку на выгодных условиях.Номер объекта: #5/119941/3808

23 с 01.03.2021, обновлен 04.07.2025

Продавец: Ирина

Телефон: +79632960699

Характеристики

Количество комнат	3	Тип дома	кирпично-монолитный
Этаж	4	Этажей всего	5
Наличие лифта	пассажирский лифт	Площадь жилая	85.00 кв. м
Площадь комнат	11.00 кв. м	Площадь кухни	12.50 кв. м
Отделка	без отделки		

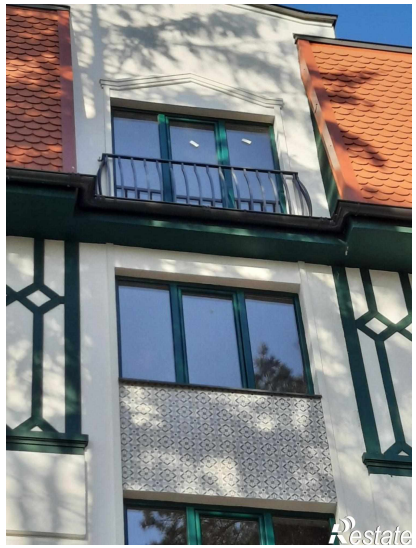
Restate

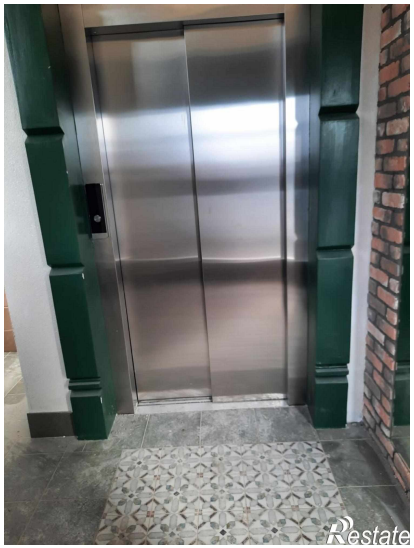
Restate

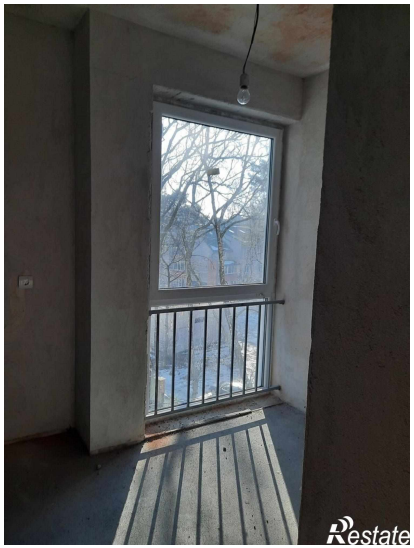
Restate

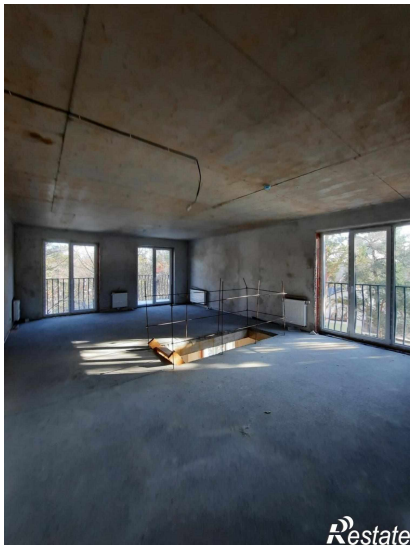
Restate

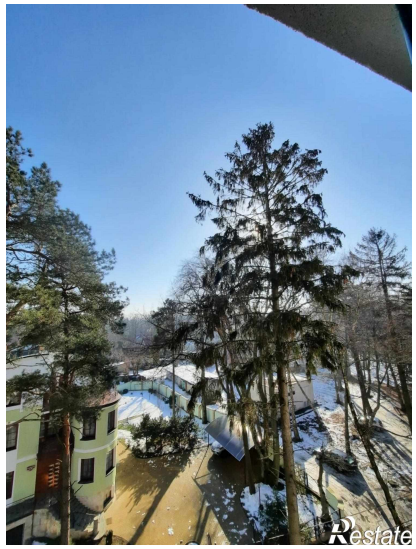
Restate