# Купить ОСЗ, отдельно стоящее здание за 13 987 800 рублей на улица Искры

Калининградская область, Советск, улица Искры

13 987 800 Р
31 015Р за м$^2$

451.00 м$^2$
Общая

Продается отдельно стоящее здание: 451,4 кв.м., ул. Искры 20 с землей 1343 кв.м. Идеально подходит под офисы, представительство компании, производства и т.п. Два входа, с улицы и со двора. Кабинетная система. Два этажа, подвал под всем зданием. Полностью перекрыта крыша. Электричество - 25 кВт. Немецкое здание до 1945 г. постройки. Коммуникации: водопровод и канализация, отопление центральные. Перекрытия железобетонные. Пожаро-охранная сигнализация. Имеются парковочные места как у проезжей части вдоль здания, так и во дворе. Хорошие подъездные пути.

6 с 26.12.2023, обновлен 27.12.2023

## Характеристики

| | |
|---|---|
| Этажей всего | 2 |

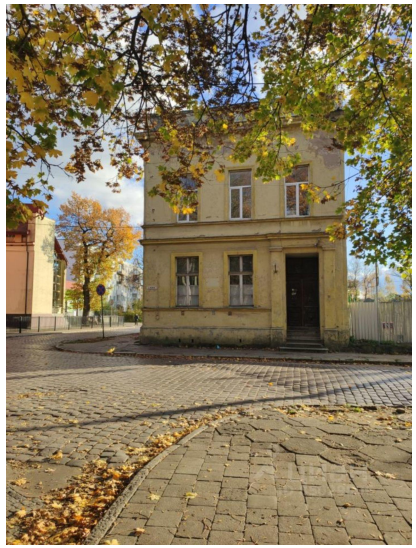

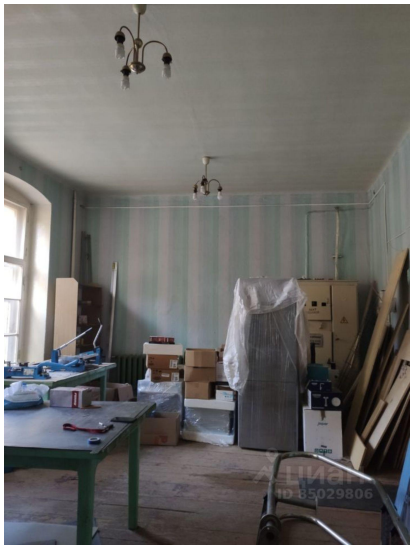

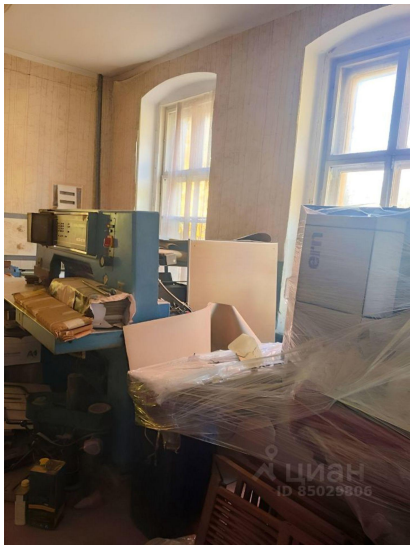

ЦИАН
ID 85029806

ЦИАН
ID 85029806